

Students who do not pass the KKU-AELT test can take academic English language courses in order to meet the Graduate School's requirement of English language proficiency. The 30-hour courses provided for both master's and doctoral students are listed below.

### SCHEDULE FOR ACADEMIC ENGLISH LANGUAGE COURSES 2023

Master's Students		Doctoral Students	
Registration Period	Training Period	Registration Period	Training Period
29 Dec 2022 - 8 Jan 2023	Sat-Sun 14-28 Jan 2023	29 Dec 2022 - 8 Jan 2023	Sat-Sun 14-28 Jan 2023
27 Jan - 5 Feb 2023	Sat-Sun 11-25 Feb 2023	27 Jan - 5 Feb 2023	Sat-Sun 11-25 Feb 2023
24 Feb - 5 Mar 2023	Sat-Sun 11-25 Mar 2023	24 Feb - 5 Mar 2023	Sat-Sun 11-25 Mar 2023
28 Apr - 7 May 2023	Mon-Fri 15-19 May 2023 Sat-Sun 13-27 May 2023	28 Apr - 7 May 2023	Mon-Fri 15-19 May 2023 Sat-Sun 13-27 May 2023
26 May - 4 Jun 2023	Sat-Sun 10-24 Jun 2023	26 May - 4 Jun 2023	Sat-Sun 10-24 Jun 2023
30 Jun - 9 Jul 2023	Sat-Sun 15-29 Jul 2023	30 Jun - 9 Jul 2023	Sat-Sun 15-29 Jul 2023
27 Jul - 6 Aug 2023	Sat-Sun 12-26 Aug 2023	27 Jul - 6 Aug 2023	Sat-Sun 12-26 Aug 2023
1 - 10 Sep 2023	Sat-Sun 16-30 Sep 2023	1 - 10 Sep 2023	Sat-Sun 16-30 Sep 2023
29 Sep - 8 Oct 2023	Sat-Sun 14-28 Oct 2023	29 Sep - 8 Oct 2023	Sat-Sun 14-28 Oct 2023
23 Oct - 31 Oct 2023	Mon-Fri 6-10 Nov 2023 Sat-Sun 11-25 Nov 2023	23 Oct - 31 Oct 2023	Mon-Fri 6-10 Nov 2023 Sat-Sun 11-25 Nov 2023

Note : The schedule may be subject to change due to unforeseen circumstances.

- Students must have a valid KKU-AELT test result before applying for the courses.
- The course result will be announced within 15 days on the website: <https://englishservices.kku.ac.th>.
- KKU doctoral students must pass the KKU-AELT test within 2 years from the admission date.

#### Application fee

- Master's students 2,000 THB/Course
- Doctoral students 3,000 THB/Course

#### Resigtration / Payment

- Register online and print out a payment slip at <https://englishservices.kku.ac.th>.
- Payment can be made at Siam Commercial Bank.
- Result can be downloaded from the website.

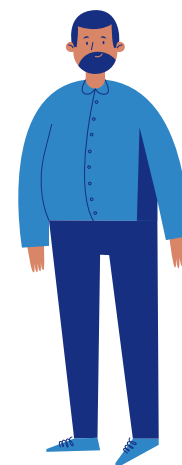

นักศึกษาในระดับบัณฑิตศึกษาที่ไม่ผ่านเกณฑ์คะแนนภาษาอังกฤษของบัณฑิตวิทยาลัย สามารถเข้ารับการอบรมทักษะการอ่านเชิงวิชาการ และ/หรือ ทักษะการเขียนเชิงวิชาการ สำหรับนักศึกษาระดับปริญญาโทและระดับปริญญาเอก คอร์สละ 30 ชั่วโมง ตามวันและเวลาที่กำหนด

### กำหนดการอบรมภาษาอังกฤษเชิงวิชาการ 2566

ระดับปริญญาโท		ระดับปริญญาเอก	
วัน เวลารับสมัคร	วัน เวลาเรียน	วัน เวลารับสมัคร	วัน เวลาเรียน
29 ธ.ค. 65 - 8 ม.ค. 66	เสาร์-อาทิตย์ 14-28 ม.ค. 66	29 ธ.ค. 65 - 8 ม.ค. 66	เสาร์-อาทิตย์ 14-28 ม.ค. 66
27 ม.ค. - 5 ก.พ. 66	เสาร์-อาทิตย์ 11-25 ก.พ. 66	27 ม.ค. - 5 ก.พ. 66	เสาร์-อาทิตย์ 11-25 ก.พ. 66
24 ก.พ. - 5 มี.ค. 66	เสาร์-อาทิตย์ 11-25 มี.ค. 66	24 ก.พ. - 5 มี.ค. 66	เสาร์-อาทิตย์ 11-25 มี.ค. 66
28 เม.ย. - 7 พ.ค. 66	จันทร์-ศุกร์ 15-19 พ.ค. 66 เสาร์-อาทิตย์ 13-27 พ.ค. 66	28 เม.ย. - 7 พ.ค. 66	จันทร์-ศุกร์ 15-19 พ.ค. 66 เสาร์-อาทิตย์ 13-27 พ.ค. 66
26 พ.ค. - 4 มิ.ย. 66	เสาร์-อาทิตย์ 10-24 มิ.ย. 66	26 พ.ค. - 4 มิ.ย. 66	เสาร์-อาทิตย์ 10-24 มิ.ย. 66
30 มิ.ย. - 9 ก.ค. 66	เสาร์-อาทิตย์ 15-29 ก.ค. 66	30 มิ.ย. - 9 ก.ค. 66	เสาร์-อาทิตย์ 15-29 ก.ค. 66
27 ก.ค. - 6 ส.ค. 66	เสาร์-อาทิตย์ 12-26 ส.ค. 66	27 ก.ค. - 6 ส.ค. 66	เสาร์-อาทิตย์ 12-26 ส.ค. 66
1 - 10 ก.ย. 66	เสาร์-อาทิตย์ 16-30 ก.ย. 66	1 - 10 ก.ย. 66	เสาร์-อาทิตย์ 16-30 ก.ย. 66
29 ก.ย. - 8 ต.ค. 66	เสาร์-อาทิตย์ 14-28 ต.ค. 66	29 ก.ย. - 8 ต.ค. 66	เสาร์-อาทิตย์ 14-28 ต.ค. 66
23 ต.ค. - 31 ต.ค. 66	จันทร์-ศุกร์ 6-10 พ.ย. 66 เสาร์-อาทิตย์ 11-25 พ.ย. 66	23 ต.ค. - 31 ต.ค. 66	จันทร์-ศุกร์ 6-10 พ.ย. 66 เสาร์-อาทิตย์ 11-25 พ.ย. 66

หมายเหตุ : กำหนดการอาจมีการเปลี่ยนแปลงตามปฏิทินของมหาวิทยาลัยขอนแก่น

- ต้องมีผลการสอบ KKU-AELT ที่มีช่วงระยะเวลาไม่เกิน 2 ปี นับจากวันแรกที่ยื่นสอบ จึงจะสามารถสมัครเข้าอบรมได้
- ผลการอบรมจะประกาศทางเว็บไซต์ภายใน 15 วันทำการผ่านเว็บไซต์ <https://englishservices.kku.ac.th>
- นักศึกษาระดับปริญญาเอกมหาวิทยาลัยขอนแก่น ตั้งแต่รหัส 59 ขึ้นไป ต้องผ่านเกณฑ์ภาษาอังกฤษภายใน 2 ปี นับตั้งแต่วันที่เข้าศึกษา

### ค่าสมัคร

- ระดับปริญญาโท คอร์สละ 2,000 บาท
- ระดับปริญญาเอก คอร์สละ 3,000 บาท

### สมัครสอบและพิมพ์ใบชำระเงิน

- สมัครและพิมพ์ใบชำระเงินออนไลน์ที่เว็บไซต์ <https://englishservices.kku.ac.th>
- ชำระเงินที่ธนาคารไทยพาณิชย์ทุกสาขาทั่วประเทศ
- การรับผลคะแนน โดยการดาวน์โหลดผ่านเว็บไซต์

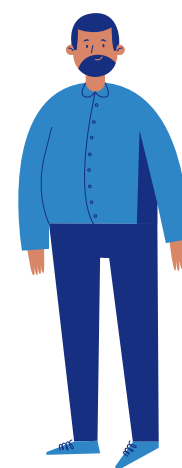

### Academic English Courses for Graduate Students

Courses	Master's Students	Doctoral Students
1. Academic Reading for Master's Students	For students with reading scores at Band 1 or Band 2	-
2. Academic Writing for Master's Students	For students with writing scores at Band 1 or Band 2	-
3. Academic Reading for Doctoral Students I	-	For students with reading scores at Band 1 or Band 2
4. Academic Reading for Doctoral Students II	-	For students with reading scores at Band 3
5. Academic Writing for Doctoral Students I	-	For students with writing scores at Band 1 or Band 2
6. Academic Writing for Doctoral Students II	-	For students with writing scores at Band 3

### Academic English Courses for Master's Students

#### Academic Reading for Master's Students (30 Hours)

- Scanning general texts (e.g., tables, advertisements, graphs, charts) and texts in his or her field of study
- Previewing and predicting paragraphs and longer general texts
- Guessing meaning of unfamiliar words using context, grammatical information and word parts
- Making inferences from texts
- Determining the main idea and important details in general and academic texts
- Applying note-taking strategies including underlining, annotating, outlining and mapping in general and academic texts

#### Academic Writing for Master's Students (30 Hours)

- Writing different types of sentence structures
- Analyzing different types of sentence problems (e.g., fragments, run-on, choppy and stringy sentences)
- Writing cohesive and coherent texts
- Understanding the writing process and elements of a paragraph including a topic sentence, a main idea, supporting details and a conclusion

### คอร์สอบรมภาษาอังกฤษเชิงวิชาการตามคะแนนสอบ KCU-AELT

คอร์สอบรมภาษาอังกฤษเชิงวิชาการ	ระดับปริญญาโท	ระดับปริญญาเอก
1. Academic Reading for Master's Students	สำหรับผู้ที่มีคะแนนการอ่านอยู่ที่ Band 1 หรือ Band 2	-
2. Academic Writing for Master's Students	สำหรับผู้ที่มีคะแนนการเขียนอยู่ที่ Band 1 หรือ Band 2	-
3. Academic Reading for Doctoral Students I	-	สำหรับผู้ที่มีคะแนนการอ่านอยู่ที่ Band 1 หรือ Band 2
4. Academic Reading for Doctoral Students II	-	สำหรับผู้ที่มีคะแนนการอ่านอยู่ที่ Band 3
5. Academic Writing for Doctoral Students I	-	สำหรับผู้ที่มีคะแนนการเขียนอยู่ที่ Band 1 หรือ Band 2
6. Academic Writing for Doctoral Students II	-	สำหรับผู้ที่มีคะแนนการเขียนอยู่ที่ Band 3

### รายละเอียดคอร์สอบรมภาษาอังกฤษเชิงวิชาการสำหรับนักศึกษาระดับปริญญาโท

#### การอ่านภาษาอังกฤษเชิงวิชาการสำหรับนักศึกษาระดับปริญญาโท (30 ชั่วโมง)

- การใช้กลวิธีการอ่าน Scanning ในการอ่านเนื้อเรื่องทั่วไป เช่น ตาราง โฆษณา กราฟ แผนภูมิ และเนื้อเรื่องอื่นๆ การปรับกลวิธีนี้ไปใช้ในการอ่านเรื่องเฉพาะในสาขาวิชาของผู้เรียน
- การใช้กลวิธีการอ่าน Previewing และ Predicting ในการคาดเดาเนื้อเรื่องที่อ่านอย่างถูกต้องทั้งในการอ่านระดับย่อหน้า และการอ่านเรื่องยาว ในบริบททั่วไปและเฉพาะในสาขาวิชาของผู้เรียน
- การใช้กลวิธีการเดาความหมายคำศัพท์จากบริบท โครงสร้างทางไวยากรณ์ และส่วนประกอบของคำ
- การใช้ Inference ในการอ่าน
- การอ่านเพื่อจับใจความสำคัญและรายละเอียดในเนื้อเรื่องทั้งแบบทั่วไปและเชิงวิชาการ
- การใช้กลวิธีการอ่านแบบ Note-taking ซึ่งประกอบด้วย underlining, annotating, outlining, mapping ในการอ่านเนื้อเรื่องทั่วไปและเนื้อเรื่องเชิงวิชาการ

#### การเขียนภาษาอังกฤษเชิงวิชาการสำหรับนักศึกษาระดับปริญญาโท (30 ชั่วโมง)

- การเขียนประโยคประเภทต่างๆ
- การวิเคราะห์ปัญหาต่างๆ ในการเขียนประโยค ได้แก่ fragments, run-on, choppy และ stringy sentences
- การเขียนระดับย่อหน้าที่ดี ประกอบด้วย การเขียน Topic sentence (main idea), supporting details และ conclusion